

# Facturation sous DlgCom

## 1. Création d'un nouveau dossier

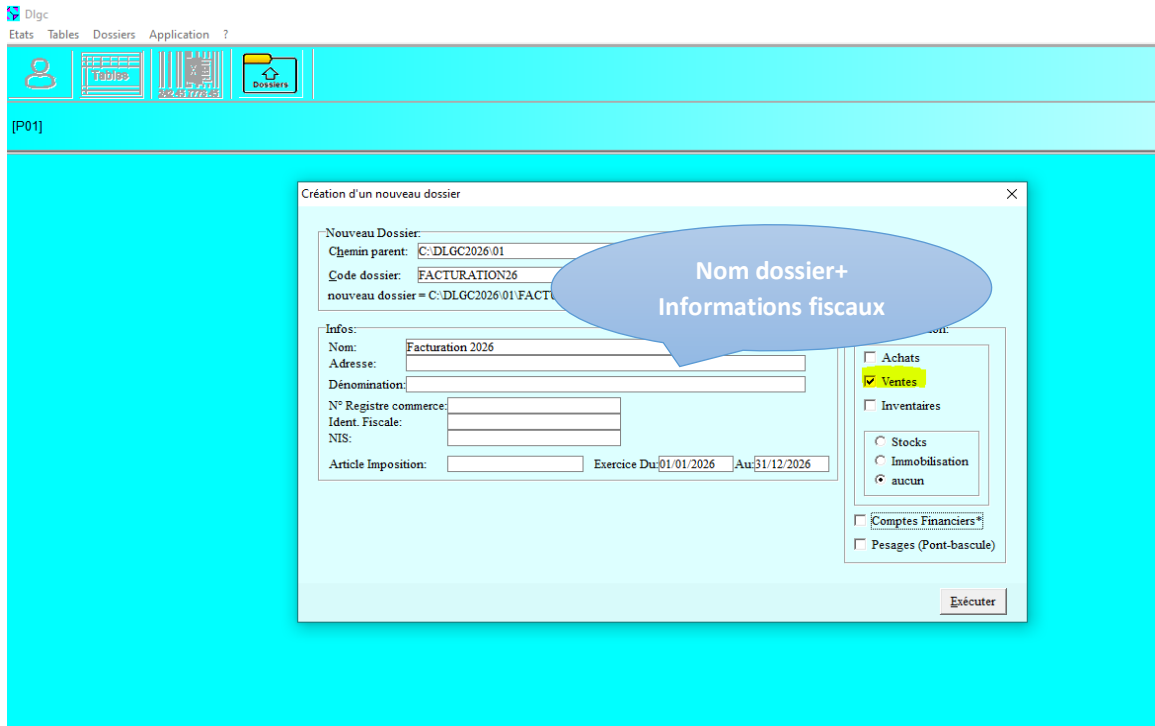

## 2. Paramétrage

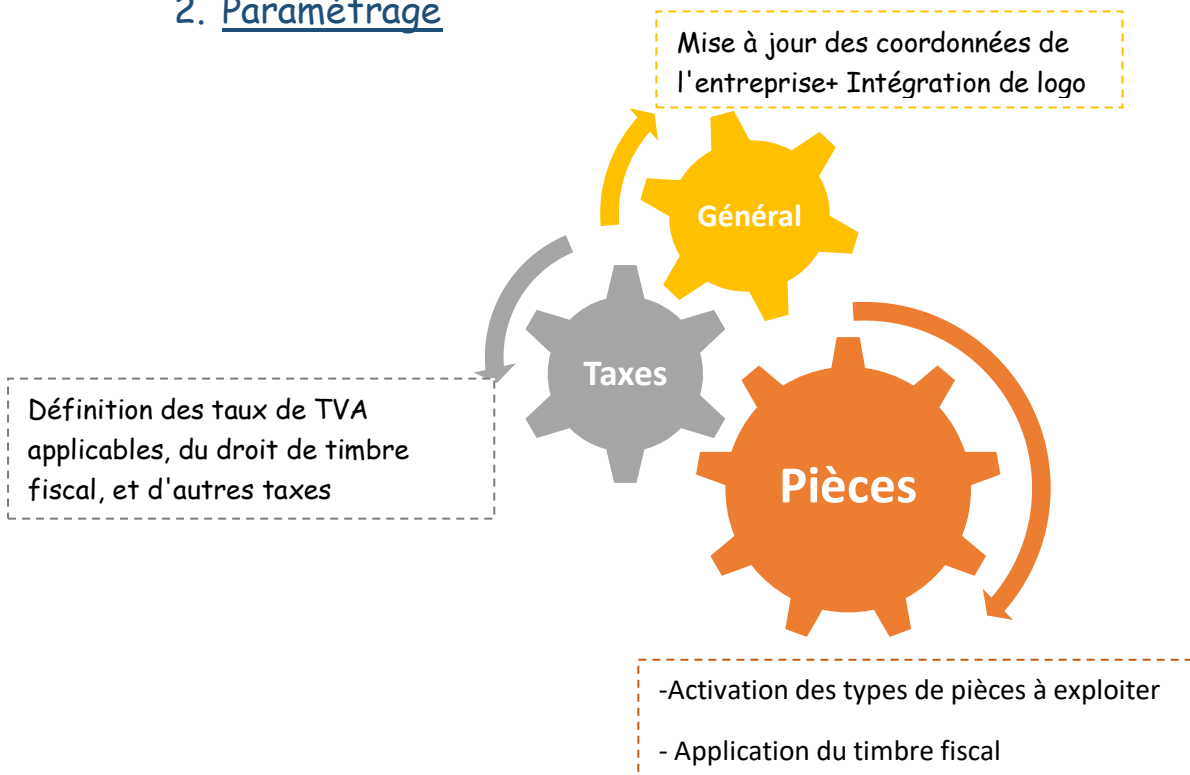

### 3. Création des tables

Toutes les tables se créent de la même manière : **Clic droit** dans la table >**Nouveau**

#### Familles Articles

Code	Libelle
0001	Fer
0002	Sable

#### Client

Code	Libelle	Adresse
C001	Eurl auess	Batna
C002	Emcc Maghreb	Tbessa

#### Articles

Code	Libelle	Famille	UNITE M
S0308	Sable 3-8	0002	M2
S0815	Sable 8-15	0002	M2
FR12	Fer rond 12	0001	Barre
FR14	Fer rond 14	0001	Barre

### 4. Saisie des Mouvements

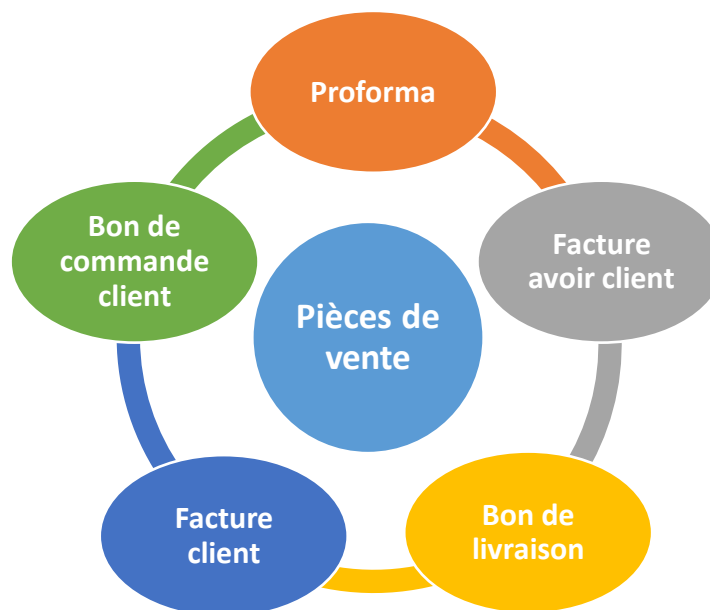

## ➤ Un exemple de saisie d'une facture client

- La procédure est identique pour tous les types de pièces
- La possibilité de convertir facilement une pièce à une autre (proforma->facture/ facture->BL)

The screenshot shows a software interface for creating a customer invoice. The interface includes a menu bar with options like 'Pièces', 'Lignes', 'Supprimer', 'Aperçu[F8]', 'Imprimer[F9]', 'Nouv.Pce[F4]', 'Ouv.Pce[F3]', 'Convertir', 'Valider', 'Dévalider', 'Art. [F12]', and 'Mer'. Below the menu bar, there is a header section with fields for 'Entête', 'DV.. CS', and '0001' > DATE: 28/04/2026 > REG. -> A\_TERME. The main area contains a table with columns: ARTICLE, DESIGNATION, QUANTITE, PRIX U., % REMISE, % TVA, and HT. The table has three rows of items and a total row. The total row shows a quantity of 25.00, a unit price of 3 200,00, and a total HT of 23 400,00. The interface also displays summary information: <QNT STK: 0,00> BRUTE HT: 26 000,000 HT: 23 400,000 <LIGNES: 3> REMISE: 2 600,000 TVA: 4 446,00 NET: 27 846,00. Callouts highlight key steps: 'Choisissez le client' (pointing to the client selection icon), 'Conversion d'une pièce' (pointing to the 'Convertir' button), 'Sélectionner les articles' (pointing to the article selection icon), and 'Les totaux HT et Quantités vendues peuvent être comptés à partir de n'importe quelle pièce' (pointing to the total row). A box at the bottom provides instructions: '-Saisir la quantité et le prix' and '-Insérer la remise et TVA s'ils existent'.

**Choisissez le client**

**Conversion d'une pièce**

**Sélectionner les articles**

**Les totaux HT et Quantités vendues peuvent être comptés à partir de n'importe quelle pièce**

-Saisir la quantité et le prix  
-Insérer la remise et TVA s'ils existent

	ARTICLE	DESIGNATION	QUANTITE	PRIX U.	% REMISE	% TVA	HT
1	S0308	Sable 3-8	10,00	1 000,00	10,00	19,00	9 000,00
2	FR14	Fer rond 14	5,00	1 200,00	10,00	19,00	5 400,00
3	FR12	Fer rond 12	10,00	1 000,00	10,00	19,00	9 000,00
(3)	>>TOTAL		25,00	3 200,00			23 400,00

➤ Exemple d'un modèle d'impression

**Facturation 2026**

---

**FACTURE CLIENT : 00001** Du: 28/04/2026

---

**C001- Eurl Auress  
Batna**

REGL:A\_TERME

N°	ARTICLE	DESIGNATION	QUANTITE	PRIX U.	% REMISE	% TVA	HT
	S0308	Sable 3-8	10	1 000,00	10 %	19 %	9 000,00
	FR14	Fer rond 14	5	1 200,00	10 %	19 %	5 400,00
	FR12	Fer rond 12	10	1 000,00	10 %	19 %	9 000,00
TOTAL GENERAL (3)			25	3 200,00			23 400,00

Arrêtée la présente facture à la somme de:  
VINGT SEPT MILLE(S) HUIT CENTS QUARANTE SIX DINAR  
(S) ET ZERO CENTIME(S)

HT BRUT	26 000,00
REMISE	2 600,00
HT	23 400,00
TVA	4 446,00
TTC	27 846,00
NET A PAYER	27 846,00

## 5. Gestion des Prix et Catalogues

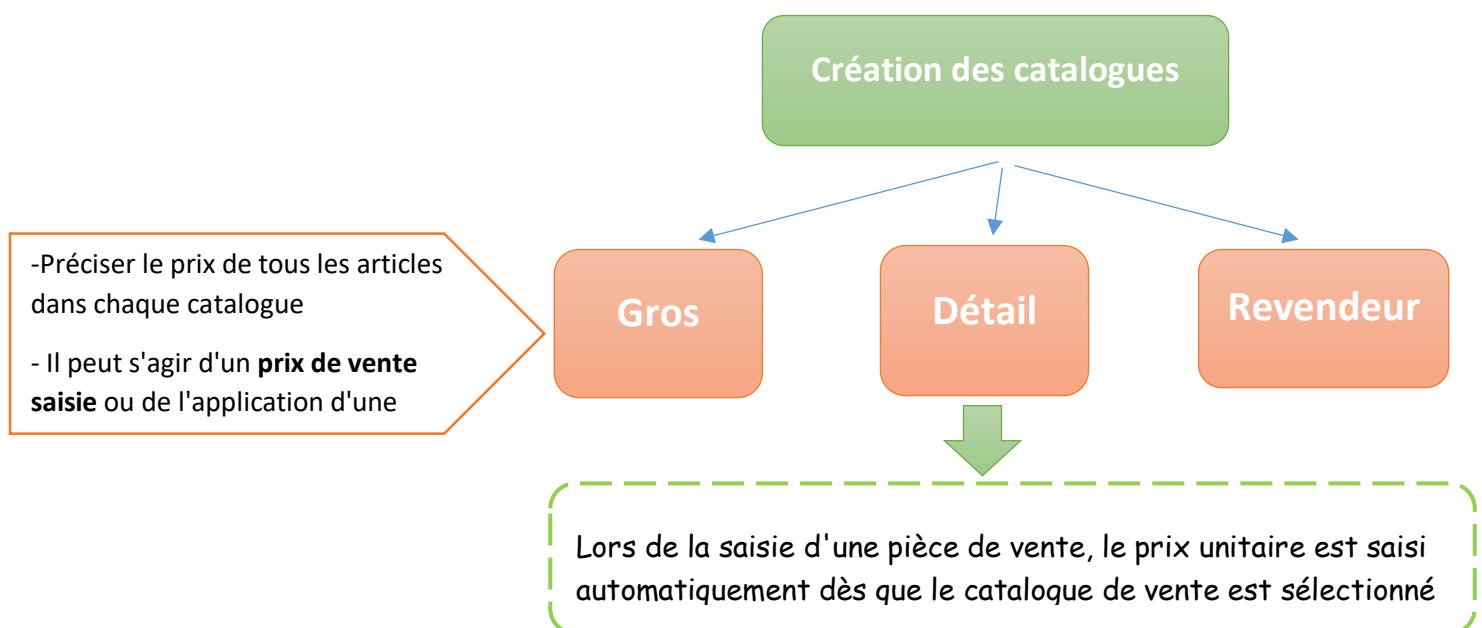

Fact #0001

CODE C001

Entête

28/04/2026 > CODE\_CAT:GROS > REG. > A\_TERME

<LIGNES: 2>

<QNT.STK:0,00> HT:0,0000

	ARTICLE	DESIGNATION	QUANTITE	PRIX U.	% REMISE	% TVA	HT
1	S0308	Sable 3-8	0,00	1 000,00	0,00	0,00	0,00
2	FR12	Fer rond 12	0,00	900,00	0,00	0,00	0,00
	>>TOTAL		0,00	1 900,00			0,00

Le prix unitaire est saisi automatiquement dès que le catalogue de vente est sélectionné

## 6. Etats de vente

Personnalisation et Consultation du journal / cumul des ventes, par client, par article, par famille...

**Facturation 2026**

Page: -1-  
Edition du : 04/2026 14:47:01  
Période: Exercice 2026

**JOURNAL DES VENTEC PAR PIECE**

NUMERO	PCE.DA TE	CODE REG.	HT	REMISE	TVA	TIMBRE	TTC	NET A PAYER
C001-Eurl Auress								
00001	28/04/2026	A_TER ME	23 400,00	2 600,00	4 446,00	0,00	27 846,00	27 846,00
00002	28/04/2026	A_TER ME	14 000,00	0,00	0,00	0,00	14 000,00	14 000,00
C001-Eurl Auress			37 400,00	2 600,00	4 446,00	0,00	41 846,00	41 846,00
C002-Emcc Maghreb								
00003	28/04/2026	A_TER ME	16 740,00	0,00	0,00	0,00	16 740,00	16 740,00
C002-Emcc Maghreb			16 740,00	0,00	0,00	0,00	16 740,00	16 740,00
TOTAL GENERAL AU 31/12/2026 (7)			54 140,00	2 600,00	4 446,00	0,00	58 586,00	58 586,00

VISA DES STOCKS VISA DU SERVICE COMMERCIAL

Etat de vente  
par  
Pièce\*Client

**Facturation 2026**

Page: -1-

**CUMUL\_VENTES\_PAR\_JOUR**

Edition du :/04/2026 15:03:18

Période: Exercice 2026

CODE	HT BRUTE	REMISE	HT	VALEUR TVA	TTC
2026-04-26	16 740,00	0,00	16 740,00	0,00	16 740,00
2026-04-27	26 000,00	2 600,00	23 400,00	4 446,00	27 846,00
2026-04-28	14 000,00	0,00	14 000,00	0,00	14 000,00
TOTAL GENERAL AU 31/12/2026 (3)	56 740,00	2 600,00	54 140,00	4 446,00	58 586,00

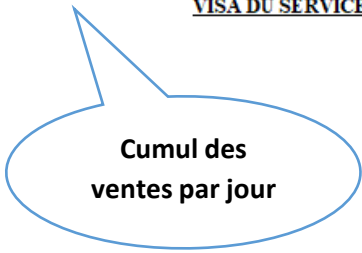
VISA DES STOCKSVISA DU SERVICE COMMERCIAL

Cumul des ventes par jour

**Facturation 2026**

Page: -1-

**CUMUL\_VENTES\_PAR\_CLIENT**

Edition du :/04/2026 15:22:30

Période: Exercice 2026

CODE	LIBELLE	L_QUANTITE	HT
C001-Eurl Auress			
FR12	Fer rond 12	20,00	18 000,00
FR14	Fer rond 14	5,00	5 400,00
S0308	Sable 3-8	15,00	14 000,00
Total C001-Eurl Auress		40,00	37 400,00
C002-Emcc Maghreb			
FR12	Fer rond 12	1,00	950,00
FR14	Fer rond 14	7,00	6 790,00
S0308	Sable 3-8	3,00	3 000,00
S0815	Sable 8-15	5,00	6 000,00
Total C002-Emcc Maghreb		16,00	16 740,00
TOTAL GENERAL AU 31/12/2026 (11)		56,00	54 140,00

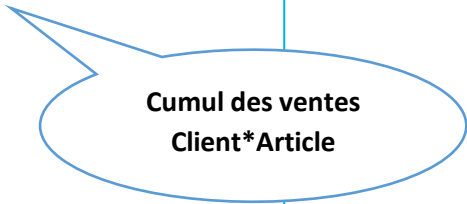
VISA DES STOCKSVISA DU SERVICE COMMERCIAL

Cumul des ventes Client\*Article