

Gestion des Immobilisations sous DlgCom

1. Création d'un nouveau dossier immobilisation

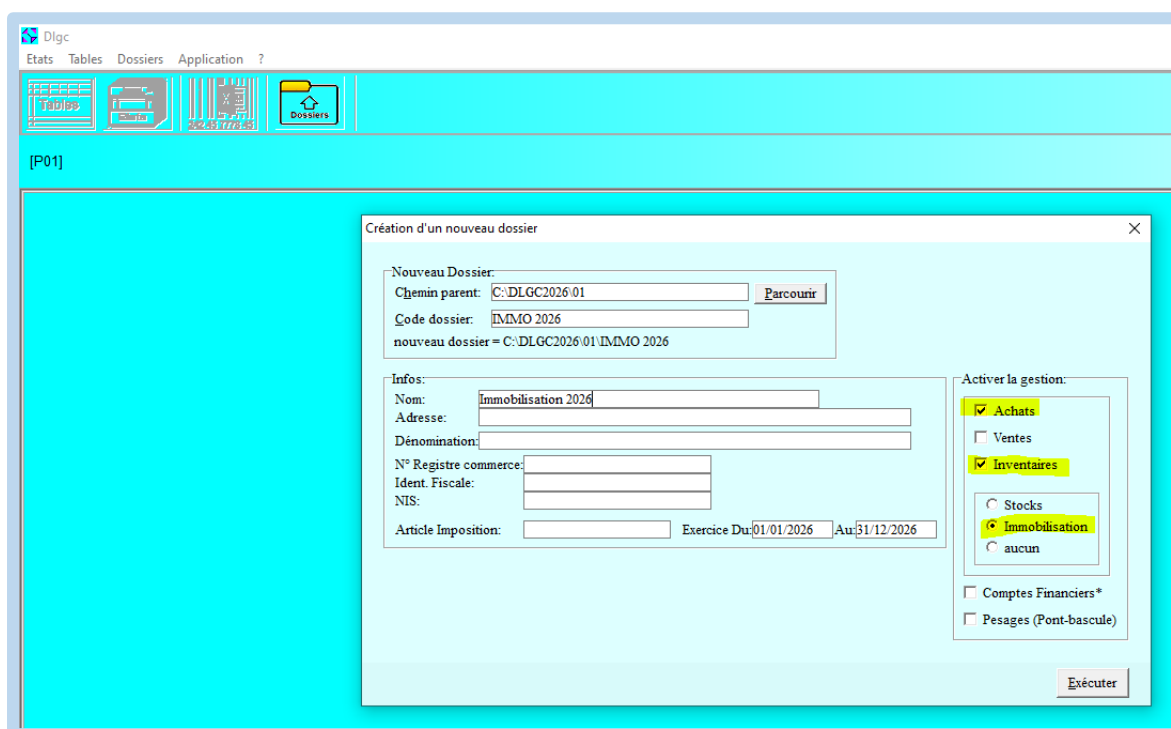

2. Création des tables

Toutes les tables se créent de la même manière : **Clic droit** dans la table >**Nouveau**

Familles Articles

Code	Libelle
MB	Mobilier de Bureau
MI	Matériel Informatique

Codes Emplacements

Code	Libelle
SRV INF	Service Informatique
SRV COM	Service Commercial
BDG	Bureau DG

Codes Etats

Code	Libelle
BON	Etat bon
MOYEN	Etat Moyen
MAUVAIS	Etat Mauvais

Fournisseurs

Code	Libelle	Adresse
F001	SARL IPEFF	Alger
F002	Digitec	Oran

Articles

Code	Libelle	Famille	Cout Unitaire	Emplacement origine	Etat origine
BR001	Bureau DG	MB	80.000	BDG	Bon
CH001	Chaise roulante	MB	20.000	BDG	Bon
IMP001	Imprimante Canon	MI	70.000	SRV INF	moyen
PC001	Pc Dell	MI	65.000	SRV COM	mauvais

3. Inventaire Initial

➔ Importation depuis un fichier Excel

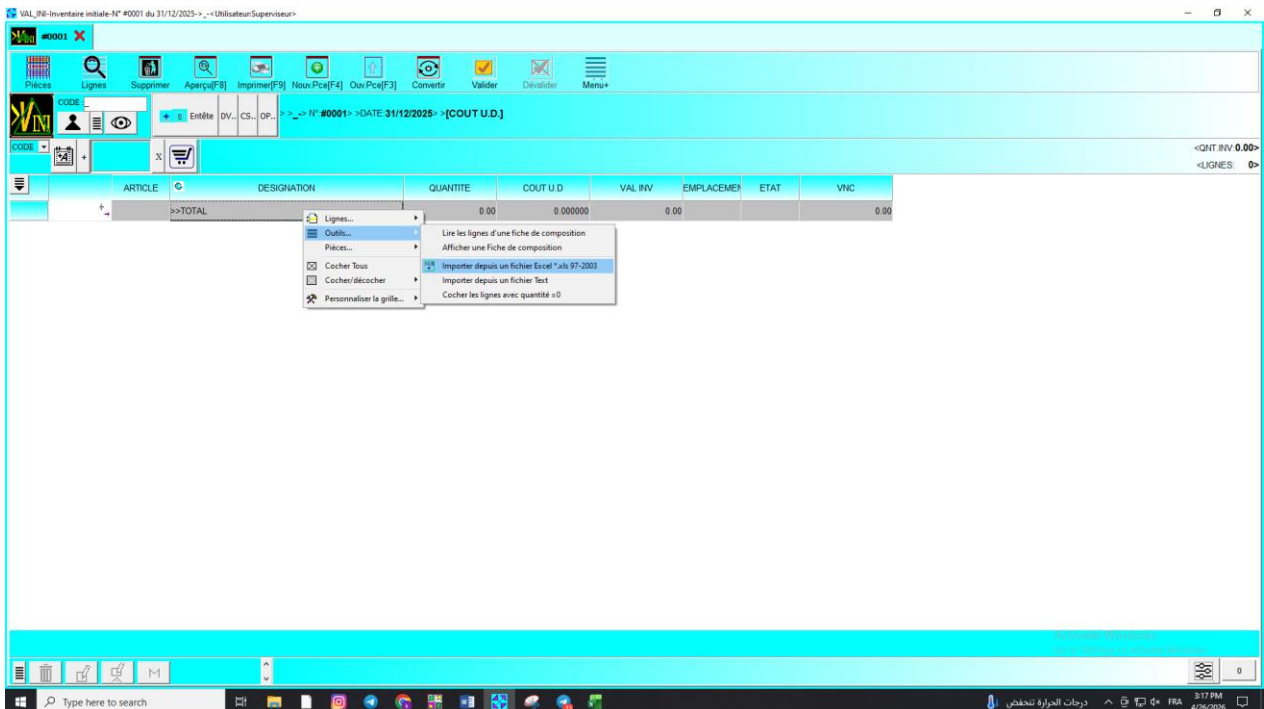

➔ Une saisie directe

VAL_INI-Inventaire initiale-N° #0001 du 31/12/2025->_-<Utilisateur:Superviseur>

00001

Pièces Lignes Supprimer Aperçu[F8] Imprimer[F9] Nouv.Pce[F4] Ouv.Pce[F3] Convertir Valider Dévalider Art. [F12] Menu+

CODE: [] Entête DV.. CS.. OP.. >>_> N°:00001> >DATE:31/12/2025> >[COUT U.D.]

	ARTICLE	DESIGNATION	QUANTITE	COUT U.D.	VAL INV
1	BUR001	bureau DG	1.00	80,000.000000	80,000.00
2	CH001	Chaise roulante	1.00	20,000.000000	20,000.00
3	IMP001	Imprimante canon	1.00	70,000.000000	70,000.00
4	PC001	PC DELL	1.00	65,000.000000	65,000.00
((4))		>>TOTAL	4.00	235,000.000000	235,000.00

4. Saisie des Mouvements

#0001

Pièces Lignes Supprimer Aperçu[F8] Imprimer[F9] Nouv.Pce[F4] Ouv.Pce[F3] Convertir Valider Dévalider Menu+

CODE: [] Entête DV.. CS.. AV.. OP.. >>_> N°:#0001> >DATE:26/04/2026> >REG.:>A_TERME

CODE: [] + [] X []

ARTICLE	CODE	PRIX U.	% REMISE
+	ECR001	0.00	0.00

Création d'un nouvel article

Table des Articles X Détail (Nouveau)

CODE: ECR001

X_LIBELLE: Ecran delll

A_REFERENCE: []

A_UNITE_M: []

A_OK_STOCKABLE ?

A_OK_COMPTAGE_PHQ ?

Codes:

A_FAMILLE: MI A_COMPTE: []

Article x Détail:

codes:

AD_CODE_EMPLACEMENT_O: []

AD_DEF_COUT_U-COUT UNITAIRE (par défaut): 30,000.000000

Ok

➤ Saisie d'un Achat avec duplication automatiques des articles similaires

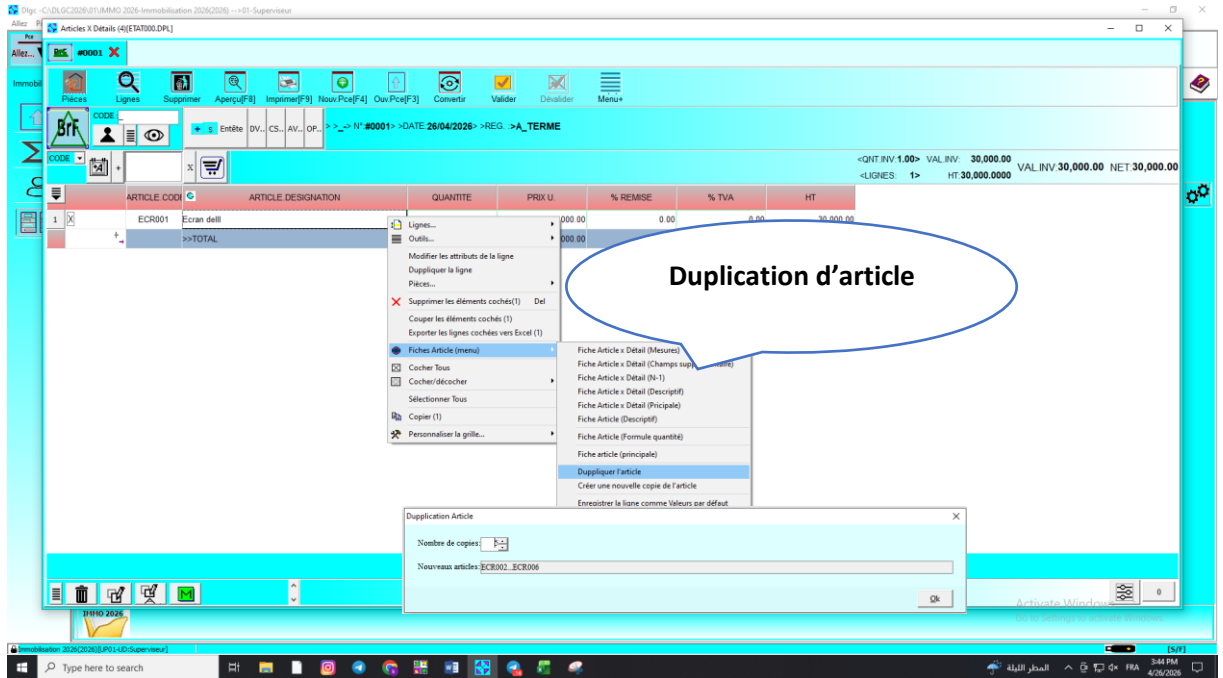

➤ Saisie d'un Transfert d'investissements d'un emplacement à l'autre

Changement
Etat/Emplacement

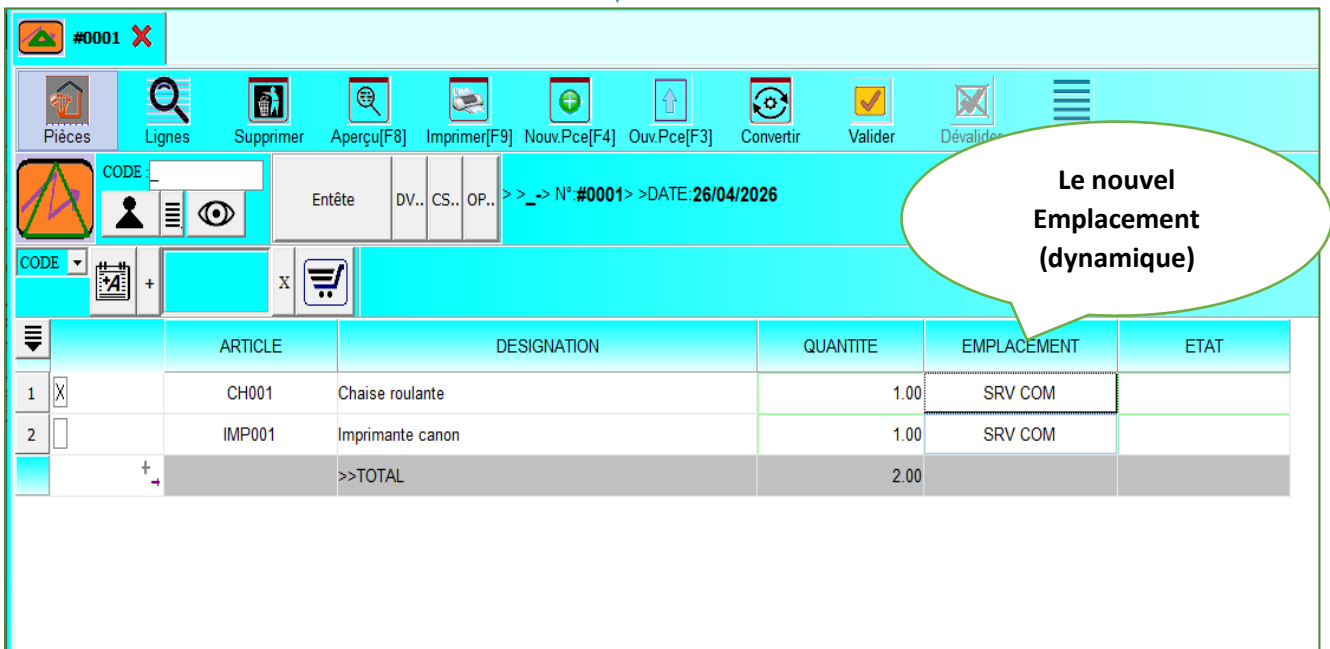

➤ Saisie d'une sortie d'investissement

- Bon de réforme
- Bon de destruction
- Bon de sortie exception
- Bon de cession entre unité

SORT_EXCEP-Bon de Sortie Exception-N° #0001 du 26/04/2026-> CASSE-<Utilisateur:Superviseur>

BSX 00001

Pièces
 Lignes
 Supprimer
 Aperçu[F8]
 Imprimer[F9]
 Nouv.Pce[F4]
 Ouv.Pce[...]
 Art. [F12] Menu+

Entête
 DV..
 CS..
 OP..
 >>CASSE> N°:00001> >DATE:26/04/2026> >[PMP]

	ARTICLE.CODE	ARTICLE.DESIGNATION	QUANTITE	COUT U.
1	CH001	Chaise roulante	1.00	20,000.00
2	IMP001	Imprimante canon	1.00	70,000.00
	((2))	>>TOTAL	2.00	90,000.00

Exemple d'une sortie Exceptionnel de type casse

5. Inventaire Physique

➤ Impression des listes de comptages (Etat L10)

Immobilisation 2026	Page: -1-
COMPTAGE PHYSIQUE	Edition du :/04/2026 08:48:35
	Période: Exercice 2026

ARTICLE	DESIGNATION ARTICLE	QUANTITE
CH001	Chaise roulante	
BUR001	bureau DG	
ECR006	Ecran dell	
ECR005	Ecran dell	
PC001	PC DELL	
IMP001	Imprimante canon	
ECR002	Ecran dell	
ECR001	Ecran dell	
ECR004	Ecran dell	
ECR003	Ecran dell	
TOTAL GENERAL AU 31/12/2026 (10)		

VISA DES STOCKS
VISA DU SERVICE COMMERCIAL

➤ **Saisie des comptages/ Génération de comptage final/ Traitements des écarts**

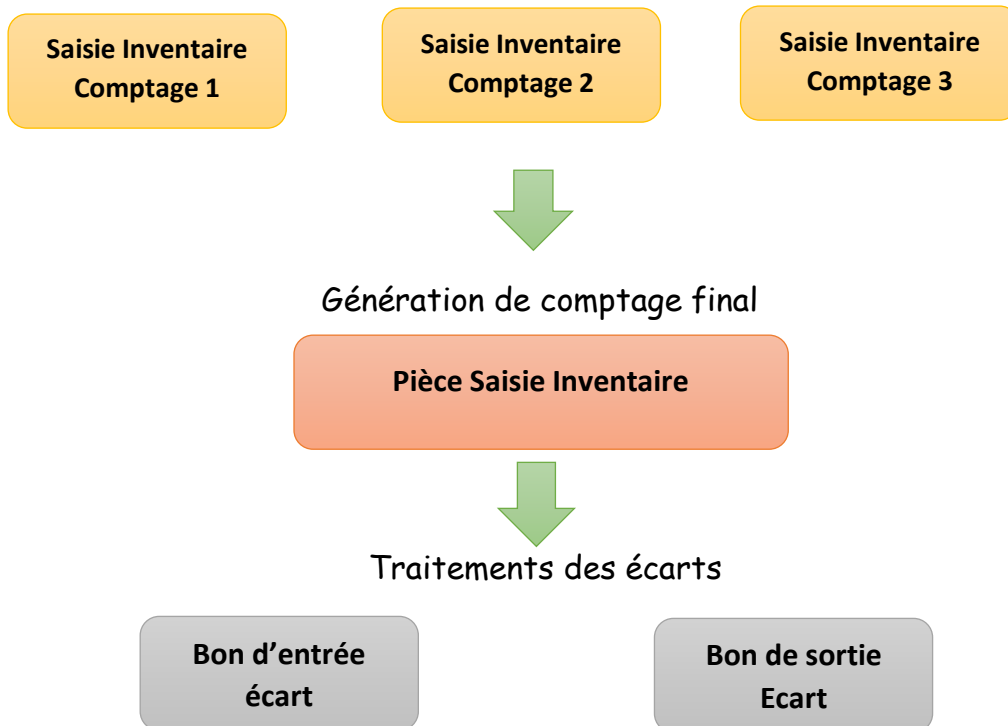

➤ **Etat Inventaire**

- Utilisez l'état IV05 pour imprimer les listes: Articles non inventoriés; Articles saisis dans des Emplacement Erronés...

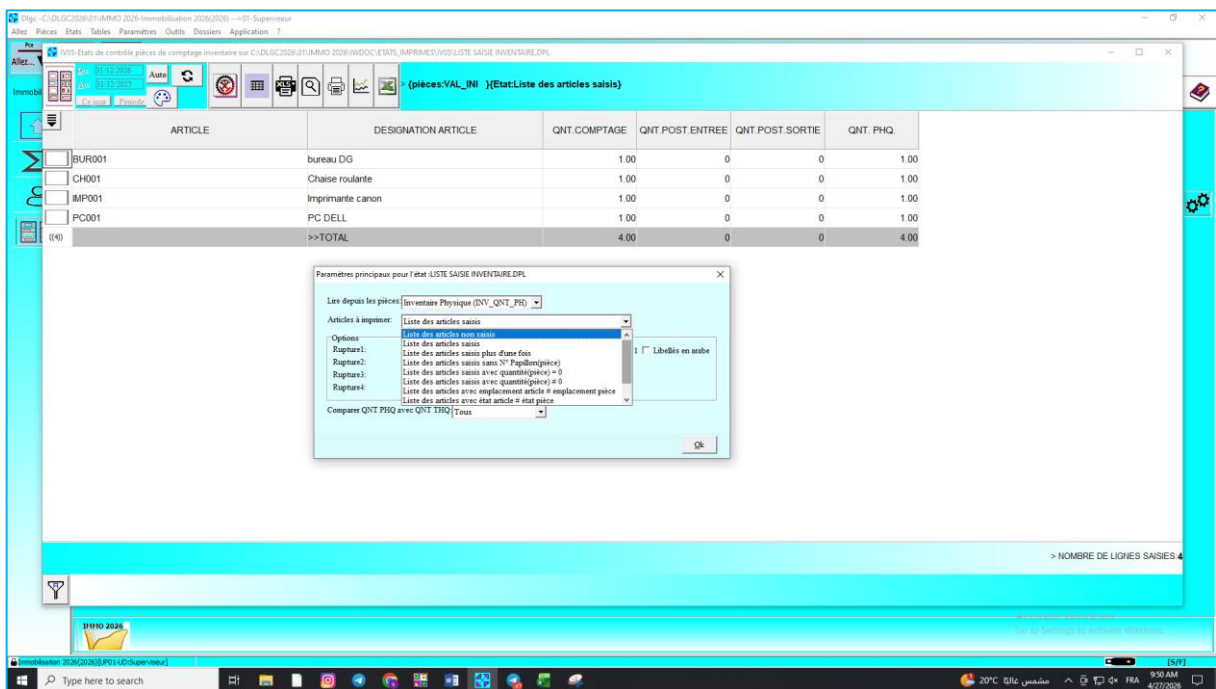

- Utilisez l'état IV90 pour imprimer les écarts d'inventaires.

CODE	LIBELLE	QUANTITE THEORIQUE	QUANTITE PHYSIQUE	QUANTITE ECART	VALEUR THEORIQUE	VALEUR PHYSIQUE	VALEUR ECART
BUR001	bureau DG	1.00	0.00	-1.00	80,000.00	0.00	-80,000.00
CH001	Chaise roulante	0.00	0.00	0.00	0.00	0.00	0.00
ECR001	Ecran dell	1.00	0.00	-1.00	30,000.00	0.00	-30,000.00
ECR002	Ecran dell	1.00	0.00	-1.00	30,000.00	0.00	-30,000.00
ECR003	Ecran dell	1.00	0.00	-1.00	30,000.00	0.00	-30,000.00
ECR004	Ecran dell	1.00	0.00	-1.00	30,000.00	0.00	-30,000.00
ECR005	Ecran dell	1.00	0.00	-1.00	30,000.00	0.00	-30,000.00
ECR006	Ecran dell	1.00	0.00	-1.00	30,000.00	0.00	-30,000.00
IMP001	Imprimante canon	0.00	0.00	0.00	0.00	0.00	0.00
PC001	PC DELL	1.00	0.00	-1.00	65,000.00	0.00	-65,000.00
((10))	>>TOTAL	8.00	0.00	-8.00	325,000.00	0.00	-325,000.00

> Nbre éléments: 10> VAL. THQ 325,000.00> ECART -325,000.00

>AUX:{X_TYPE:Code inventaire (AUX03)}

➤ Utilisation du Matériel

- Impression des étiquettes

Configuration de l'imprimante et paramétrage des dimensions de l'étiquette d'impression Selon le modèle utilisé

- Utilisation d'un terminal à code à barres

Le terminal sert à collecter les données sur le terrain sans support papier.

- Récupération des comptages

- Déverser les scans directement dans les pièces d'inventaire

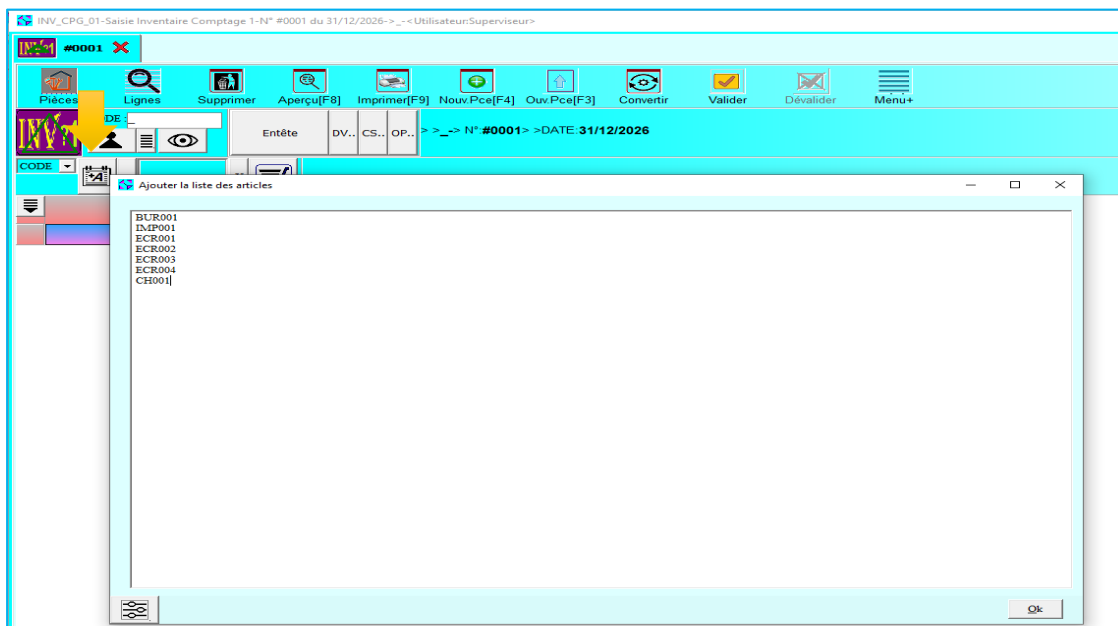

-Importer les scans depuis un fichier texte ou Excel

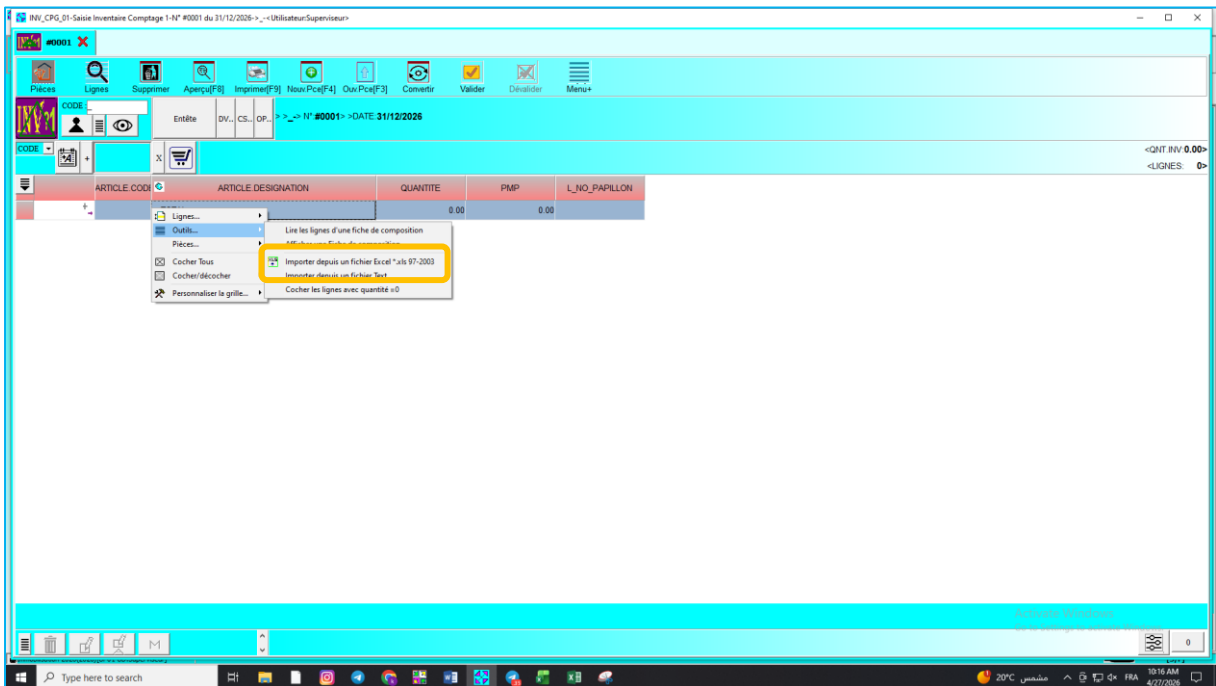

➤ Ouverture du Dossier N+1

Procédure permettant de créer l'année N à partir de l'année N-1, Cette opération assure la conservation de l'intégralité des fichiers de base et l'importation automatique de l'inventaire initial.

